

## Popis Uloženska - <http://docs.ulozenkav3.apiary.io/>

### Globální parametry

**gpUlozenkaUrl** – URL pro Uložensku – <http://partner.ulozenka.cz> (POZOR není API)

**gpUlozenkaLogin** – přihlašovací parametry pro partnera podle Uložensky –  
např. X-Shop:1111|X-Key:9EmKtCHIGi9efUKpqU6qazAPX

**gpUlozenkaLabelTyp** – typ štítku pro Uložensku – “zpl” –aktuálně jen ZPL

**gpUlozenkaSubject** – Subjekt pro Uložensku – k tomuto se pomocí funkce v Esyco.NET nahrají pobočky, nutno nastavit

### Obchodní pravidla

**CLI\_PUT\_ID** – ID pobočky v Uložence – podle CSV  
z <https://api.ulozenka.cz/implementation/branches-csv>

**CLI\_IS\_PUT** - příznak, že zadaná adresa patří pod adresu subjektu Uloženska

**CLI\_PUT\_CODE** – kód pobočky v systému Uložensky – načítá se automaticky funkcí „Aktualizuj pobočky pro Uložensku“

**USR\_PUT\_PORT** – port pro tisk štítků z Uložensky – tiskárna pro tisk štítků v jazyce ZPL

**EXP\_PUT\_ID** – Id expedice v systému Uložensky k vyloučení duplicitního importu – pod tímto ID naleznete zásilku ve webovém rozhraní Uloženska.cz

Svou pobočku, kde podáváte zásilky pro doručování, nastavte na Default dodací adresu:  
např.

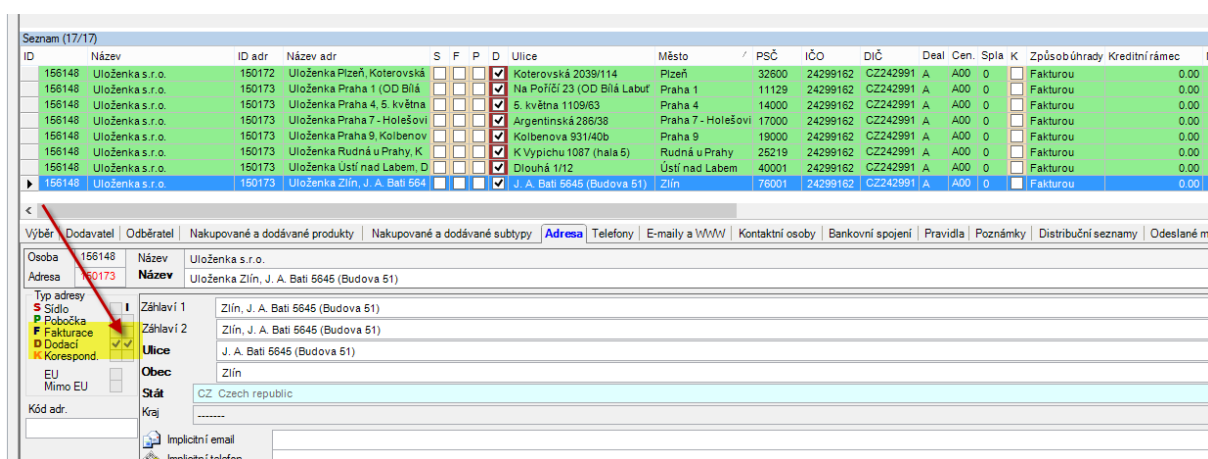

ID	Název	ID adr	Název adr	S	F	P	D	Ulice	Město	PSČ	IČO	DIČ	Deal	Cen.	Spł	K	Způsobúhrady	Kreditní rámec	N
156148	Uloženska s.r.o.	150172	Uloženska Pízeň, Koterovská	<input type="checkbox"/>	<input type="checkbox"/>	<input type="checkbox"/>	<input checked="" type="checkbox"/>	Koterovská 2039/114	Pízeň	32600	24299162	CZ242991	A	A00	0	<input type="checkbox"/>	Fakturou	0.00	
156148	Uloženska s.r.o.	150173	Uloženska Praha 1 (OD Bílá	<input type="checkbox"/>	<input type="checkbox"/>	<input type="checkbox"/>	<input checked="" type="checkbox"/>	Na Poříčí 23 (OD Bílá Labuť	Praha 1	11129	24299162	CZ242991	A	A00	0	<input type="checkbox"/>	Fakturou	0.00	
156148	Uloženska s.r.o.	150173	Uloženska Praha 4, 5. května	<input type="checkbox"/>	<input type="checkbox"/>	<input type="checkbox"/>	<input checked="" type="checkbox"/>	5. května 1109/63	Praha 4	14000	24299162	CZ242991	A	A00	0	<input type="checkbox"/>	Fakturou	0.00	
156148	Uloženska s.r.o.	150173	Uloženska Praha 7 - Holešovi	<input type="checkbox"/>	<input type="checkbox"/>	<input type="checkbox"/>	<input checked="" type="checkbox"/>	Argentinská 288/38	Praha 7 - Holešovi	17000	24299162	CZ242991	A	A00	0	<input type="checkbox"/>	Fakturou	0.00	
156148	Uloženska s.r.o.	150173	Uloženska Praha 9, Kolbenov	<input type="checkbox"/>	<input type="checkbox"/>	<input type="checkbox"/>	<input checked="" type="checkbox"/>	Kolbenova 931/40b	Praha 9	19000	24299162	CZ242991	A	A00	0	<input type="checkbox"/>	Fakturou	0.00	
156148	Uloženska s.r.o.	150173	Uloženska Rudná u Prahy, K	<input type="checkbox"/>	<input type="checkbox"/>	<input type="checkbox"/>	<input checked="" type="checkbox"/>	K Vypichu 1087 (hala 6)	Rudná u Prahy	25219	24299162	CZ242991	A	A00	0	<input type="checkbox"/>	Fakturou	0.00	
156148	Uloženska s.r.o.	150173	Uloženska Ústí nad Labem, D	<input type="checkbox"/>	<input type="checkbox"/>	<input type="checkbox"/>	<input checked="" type="checkbox"/>	Dlouhá 1/12	Ústí nad Labem	40001	24299162	CZ242991	A	A00	0	<input type="checkbox"/>	Fakturou	0.00	
156148	Uloženska s.r.o.	150173	Uloženska Zlín, J. A. Bati 564	<input type="checkbox"/>	<input type="checkbox"/>	<input type="checkbox"/>	<input checked="" type="checkbox"/>	J. A. Bati 5645 (Budova 51)	Zlín	76001	24299162	CZ242991	A	A00	0	<input type="checkbox"/>	Fakturou	0.00	

E LINKX a.s.

Novoveská 1262/95

709 00 Ostrava - Mariánské Hory

web: [www.elinkx.cz](http://www.elinkx.cz)

Informace: **+420 597 444 777**

Zákaznická podpora: **+420 597 444 999**

Fax: **+420 597 444 305**

Informace: [info@elinkx.cz](mailto:info@elinkx.cz)

Obchodní oddělení: [obchod@elinkx.cz](mailto:obchod@elinkx.cz)

Technická podpora e-shopu: [podpora@elinkx.cz](mailto:podpora@elinkx.cz)

Odesílá a tiskne pouze data, které patří Uložence (doprava obsahuje název ULOŽENKA)

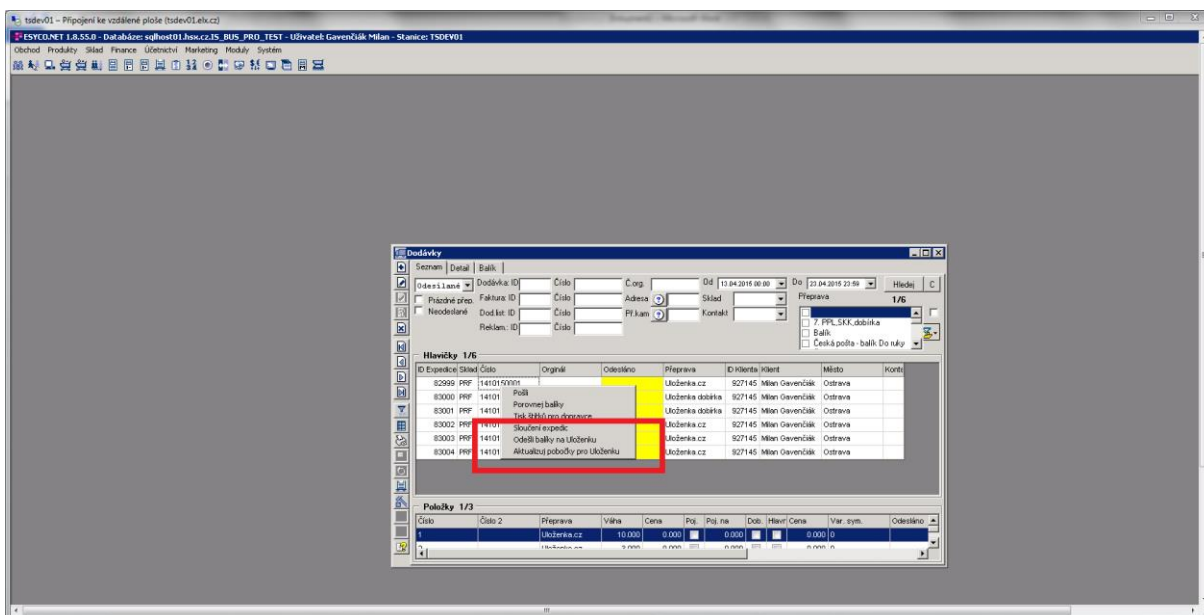

Funkce - Odeslání a aktualizace poboček (odesílá pouze vyselektované Uloženy)

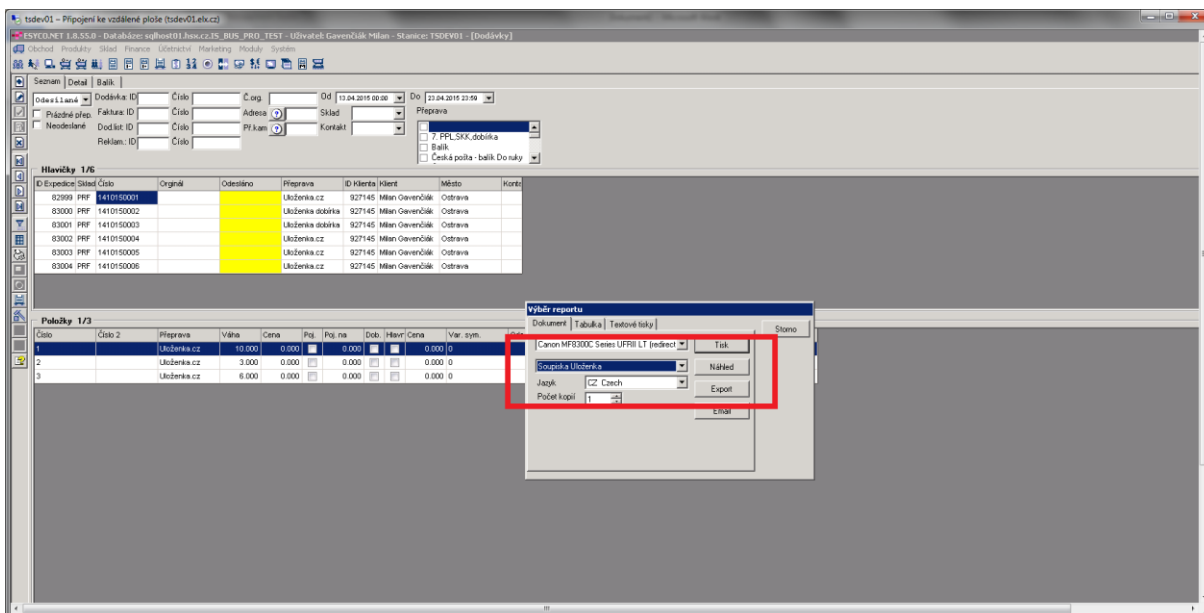

Tisk Soupiska Uložena (report podle Uloženy) – informace bere z klientů – podací adresa je defaultní dodací adresa subjektu Uložena.

## Obchodní pravidla nad klienty

## Obchodní pravidlo nad expedicí – vráceno z Uloženska
